

ISSN 0104-6497

NAUPLIUS

REVISTA DA SOCIEDADE BRASILEIRA DE CARCINOLOGIA

SBC

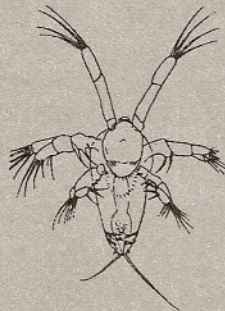

Vol 2, 1994
Rio Grande (RS), Brasil

Sociedade Brasileira de Carcinologia

Presidente: Dr. Fernando D'Incao
Secretário: Dr. Danilo K. Calazans
Tesoureiro: MSc. Charles Gorri

Conselho Deliberativo

Coordenador: Dra. Mônica Montú
Titulares: Dr. Paulo J. Rieger, Oc. Ivo M. Gloeden
Suplente: Oc. Luiz Oscar M. de Topin

NAUPLIUS

Revista da Sociedade Brasileira de Carcinologia
Sede Editorial: Lab. de Crustacêa D.Oc. FURG. Av. Itália km 8,
Carreiros - Cx. Postal 474, 96201-900, Rio Grande (RS), Brasil.

Corpo Editorial

Mônica A. Montú (Editor Presidente)
Fernando D'Incao
Danilo K. Calazans
Charrid Resgalla Jr. (Editor Gráfico)

Corpo de Consultores

Klaus D. Anger - Alemanha
Tagea K.S. Björnberg - Brasil
Enrique E. Boschi - Argentina
Geoffrey A. Boxshall - Inglaterra
Ludwig Buckup - Brasil
Danilo K. Calazans - Brasil
Petronio Alves Coelho - Brasil
Maria M. Gomes Corrêa - Brasil
John D. Costlow - E.U.A.
Fernando D'Incao - Brasil
Darryl L. Felder - E.U.A.
Frank Ferrari - E.U.A.
L.B. Holthuis - Holanda

Jose A. Levy - Brasil
Celio Magalhaes Filho - Brasil
Raymond B. Manning - E.U.A.
Gustavo Augusto S. de Melo - Brasil
Mônica A. Montú - Brasil
Gloria Soares Moreira - Brasil
G.L. Genofre Netto - Brasil
Janet L. Reid - E.U.A.
Sergio de A. Rodrigues - Brasil
Harald Rosenthal - Alemanha
Euclides A. Santos Filho - Brasil
Jayme de Loyola e Silva - Brasil
Stefano Taiti - Itália

Direitos reservados desta edição:
Sociedade Brasileira de Carcinologia

A Comissão Editorial se responsabiliza pela qualidade científica dos trabalhos mas não pelas opiniões ou interpretações vertidas pelos autores.

CONTEÚDO

BJÖRNBERG, T.K.S.; LOPES, R.M. & H.G.C. BJÖRNBERG. Chave para a identificação de náuplius de copépodos planctônicos marinhos do Atlântico Sul-Occidental.....	1
BUCKUP, L. & BOND-BUCKUP. Parastacidae e Aeglidae (Crustacea, Decapoda) neotropicais do Museu de Berlim, Alemanha.....	17
BERSANO, J.G.F. & G.A. BOXSHALL. Planktonic copepods of the genus <i>Oncaea</i> Phillipi (Poecilostomatoida: Oncaeidae) from the waters off southern Brazil.....	29
RUFFINO, M.L.; TELLES, M.D. & F. D'INCAO. Reproductive aspects of <i>Chasmagnathus granulata</i> Dana, 1851 (Decapoda, Grapsidae) in the Patos Lagoon Estuary - Brazil.....	43
CAPITOLI, R.R.; BAGER, A. & M.L. RUFFINO. Contribuição ao conhecimento das relações tróficas bentônico-demersais nos fundos de pesca do camarão <i>Artemesia longinaris</i> Bate, na região da barra da Lagoa dos Patos, RS, Brasil.....	53
CALAZANS, D. Morphology, abundance and distribution of larval phases of two Sergestids in the southern brazilian coast.....	75
MONSERRAT, J.M.; RODRÍGUEZ, E.M. & M. ANSALDO. Effects of parathion on ion and water balance in the estuarine crab <i>Chasmagnathus granulata</i> (Decapoda, Grapsidae).....	87
WASIELESKY, W.J.; MARCHIORI, M.A. & M.H.S. SANTOS. Efeito da amônia no crescimento de pós-larvas do camarão rosa, <i>Penaeus paulensis</i> , Perez-Farfante, 1967 (Decapoda: Penaeidae).....	99
MONTÚ, M.; GLOEDEN, I.M.; RESGALLA JR., C. & L.F. LOUREIRO FERNANDES. Krill populations in the Bransfield Strait and neighbouring areas during the summers of 1983, 1984, 1985 and 1987.....	107
GLOEDEN, I.M. Ocorrência de <i>Boeckella bergi</i> Richard, 1897 (Copepoda, Calanoida) na Lagoa Mirim, Rio Grande do Sul, Brasil.....	123
DUARTE, A.K. Alguns Anfípodos pelágicos da Subordem Hyperiidea de águas costeiras do sul do Brasil.....	125
FONSECA, K.M.L.; OSTROVSKI, M.C. & T.C.G. SILVA-FERREIRA. Ocorrência de <i>Atya gabonensis</i> Giebel, 1875 (Crustacea: Decapoda: Atyidae) na bacia do Rio Paraíba do Sul, Estado do Rio de Janeiro, Brasil.....	129
MONTÚ, M. Northern brazilian pelagic amphipods, Suborder Hyperiidea (Crustacea).....	131