

ISSN 0104-6497

NAUPLIUS

REVISTA DA SOCIEDADE BRASILEIRA DE CARCINOLOGIA

SBC

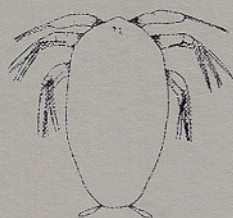

Vol 5(2), 1997
Rio Grande (RS), Brasil

Sociedade Brasileira de Carcinologia

Presidente: Dr. Fernando D'Incao
Secretário: Dr. Danilo K. Calazans
Tesoureiro: MSc. José Afonso Feijó de Souza

Conselho Deliberativo

Coordenador: Dra. Mônica Montú
Titulares: Dr. Paulo J. Rieger, Oc. Ivo M. Gloeden
Suplente: Oc. Luiz Oscar M. de Topin

NAUPLIUS

Revista da Sociedade Brasileira de Carcinologia
Sede Editorial: Lab. de Crustacea DOc. FURG. Av. Itália km 8, Carreiros
Cx. Postal 474, 96201-900, Rio Grande (RS), Brasil.

Corpo Editorial

Mônica A. Montú (Editor Presidente)
Fernando D'Incao
Danilo K. Calazans
Luiz F. Loureiro Fernandes (Editor Gráfico)
Ivo M. Gloeden (Revisor de Texto)

Corpo de Consultores

Klaus D. Anger - Alemanha
Tagea K.S. Björnberg - Brasil
Enrique E. Boschi - Argentina
Geoffrey A. Boxshall - Inglaterra
Ludwig Buckup - Brasil
Danilo K. Calazans - Brasil
Petronio Alves Coelho - Brasil
Maria M. Gomes Corrêa - Brasil
John D. Costlow - E.U.A.
Fernando D'Incao - Brasil
Darryl L. Felder - E.U.A.
Frank Ferrari - E.U.A.
L.B. Holthuis - Holanda

Jose A. Levy - Brasil
Celio Magalhães Filho - Brasil
Raymond B. Manning - E.U.A.
Gustavo Augusto S. de Melo - Brasil
Mônica A. Montú - Brasil
Gloria Soares Moreira - Brasil
G.L. Genofre Netto - Brasil
Janet L. Reid - E.U.A.
Sergio de A. Rodrigues - Brasil
Harald Rosenthal - Alemanha
Euclides A. Santos Filho - Brasil
Jayme de Loyola e Silva - Brasil
Stefano Taiti - Itália

Figura da Capa: Estágio naupliar de Caligidae (Adaptado de Sars, 1899).

Direitos reservados desta edição: **Sociedade Brasileira de Carcinologia**

A Comissão Editorial se responsabiliza pela qualidade científica dos trabalhos mas não pelas opiniões ou interpretações vertidas pelos autores.

CONTEÚDO

JOHANSSON, R. <i>Asteropontoides elephantinus</i> n.sp., a new Siphonostomatoid (Crustacea - Copepoda) associated with a sponge from the Brazilian coast.....	1
CALCAGNO, J.A. & C.M. LUQUET. Influence of desiccation tolerance on the ecology of <i>Balanus amphitrite</i> Darwin, 1854 (Crustacea: Cirripedia).....	9
CALADO, T.C. dos S. <i>Albunea edsoni</i> , uma nova espécie da família Albuneidae para Lord Howe, Austrália (Crustacea, Anomura, Albuneidae).....	17
MONSERRAT, J.M.; A.M. VITALE & E.M. RODRÍGUEZ. Carbonic anhydrase activity in gills and other tissues of the estuarine crab, <i>Chasmagnathus granulata</i> (Decapoda, Brachyura, Grapsidae).....	23
SOUZA, J.A.F. Brachyura da plataforma meridional do Rio Grande do Sul, Brasil (Crustacea, Decapoda).....	33
CALADO, T.C. dos S. Redescritção de <i>Paraleucolepidopa</i> Calado (1996) (Crustacea, Decapoda, Albuneidae).....	59
LÓPEZ, L.S.; V.S. STELLA & E.M. RODRÍGUEZ. Size at onset of sexual maturity in <i>Chasmagnathus granulata</i> (Decapoda, Brachyura).....	65
PINHEIRO, M.A.A.; G. BERTINI; L.C. FERNANDES-GÓES & A. FRANSOZO. Decapod crustaceans associated to sand reefs of <i>Phragmatopoma lapidosa</i> Kimberg, 1867 (Polychaeta, Sabellariidae) at Praia Grande, Ubatuba, SP, Brazil.....	77
GÓES, J.M. de & A. FRANSOZO. Relative growth of <i>Eriphia gonagra</i> (Fabricius, 1781) (Crustacea, Decapoda, Xanthidae) in Ubatuba, State of São Paulo, Brazil	85
RIEGER, P.J. Os "ermitões" (Crustacea, Decapoda, Parapaguridae, Diogenidae e Paguridae) do litoral do Brasil.....	99
GOUVÊA, E.P. de. Estágios do desenvolvimento naupliar de <i>Thermocyclops minutus</i> (Lowndes, 1934), (Crustacea, Copepoda, Cyclopoida) da Lagoa do Abaeté (Salvador, Bahia, Brasil).....	125
D'INCAO, F. Espécies do gênero <i>Lucifer</i> Thompson, 1829 no litoral Brasileiro (Decapoda: Luciferidae).....	139
NOTAS BREVES	
PAIM, J.P.; M.C. PESO-AGUIAR; C.R.G. CARQUEIJA; T.C.A. ALMEIDA & R.C.F. ASSIS. Ocorrência de <i>Potimirim potimirim</i> (Müller, 1881) (Crustacea, Decapoda, Atyidae) no Rio Mucuri-Bahia.....	147
SANKARANKUTTY, C.; A.C. FERREIRA & J.E. LINS OLIVEIRA. Nocturnal surface swimming behaviour of <i>Portunus ordwayi</i> (Stimpson) (Decapoda: Brachyura; Portunidae).....	149
FERREIRA, A.C. & C. SANKARANKUTTY. Extension of the range of distribution of <i>Panopeus mirafloresensis</i> Abele & Kim (Crustacea: Decapoda: Xanthidae)	153
RIEGER, P.J. & J.L.B. GIRALDI. <i>Calcinus tibicen</i> (Herbst, 1791) e <i>Paguristes tortugae</i> Schmitt, 1933, novo registro de Diogenidae (Decapoda, Anomura) para o litoral de Santa Catarina, Brasil.....	157
BARROS, M.P. de; S.B. da SILVA & F.R. PIMENTEL. Novos registros de Brachyura (Crustacea, Decapoda) para o litoral do Estado do Pará, Brasil.....	161